



नामांक				Roll No.		

Question Booklet No.

No. of Questions – 20

**P-08-Social Science**

No. of Printed Pages – 14 + Map

**प्रवेशिका परीक्षा, 2025**

**PRAVESHIKA EXAMINATION, 2025**

**सामाजिक विज्ञान**

**SOCIAL SCIENCE**

**समय : 3 घण्टे 15 मिनट**

**पूर्णांक : 80**



**परीक्षार्थियों के लिए सामान्य निर्देश :**

**GENERAL INSTRUCTIONS TO THE EXAMINEES :**

- 1) परीक्षार्थी सर्वप्रथम अपने प्रश्न-पत्र पर नामांक अनिवार्यतः लिखें ।

Candidate must write first his/her Roll No. on the question paper compulsorily.

- 2) सभी प्रश्न करने अनिवार्य हैं ।

All the questions are compulsory.

- 3) प्रत्येक प्रश्न का उत्तर दी गई उत्तर-पुस्तिका में ही लिखें ।

Write the answer to each question in the given answer-book only.



**P-08-Social Science**

**[Turn Over**



- 4) जिन प्रश्नों में आन्तरिक खण्ड हैं, उन सभी के उत्तर एक साथ ही लिखें ।

For questions having more than one part, the answers to those parts are to be written together in continuity.

- 5) प्रश्न-पत्र के हिन्दी व अंग्रेजी रूपांतर में किसी प्रकार की त्रुटि/अंतर/विरोधाभास होने पर हिन्दी भाषा के प्रश्न को ही सही मानें ।

If there is any error/difference/contradiction in Hindi and English versions of the question paper, the question of Hindi version should be treated valid.

- 6) प्रश्न का उत्तर लिखने से पूर्व प्रश्न का क्रमांक अवश्य लिखें ।

Write down the serial number of the question before attempting it.

- 7) प्रश्न संख्या 20 मानचित्र कार्य से संबंधित है और 4 अंक का है ।

Question No. 20 is related to map-work carrying 4 marks.

- 8) प्रश्न संख्या 14 से 20 तक में आन्तरिक विकल्प हैं ।

There are internal choices in Question Nos. 14 to 20.



खण्ड – अ  
SECTION – A

बहुविकल्पात्मक प्रश्न :

Multiple Choice Questions :

1. निम्न प्रश्नों के उत्तर का सही विकल्प चयन कर उत्तर-पुस्तिका में लिखिए ।

Choose the correct answer of the following questions and write in the answer book.

i) 'यंग यूरोप' नामक भूमिगत समाज की स्थापना किसने की थी ? [1]

- अ) मेटर्निख                                      ब) ज्यूसेपी मेत्सिनी  
स) इमेनुअल द्वितीय                              द) कावूर

Who founded the 'Young Europe' underground society ?

- A) Metternich                                      B) Giuseppe Mazzini  
C) Emmanuel II                                      D) Cavour

ii) प्रथम विश्व युद्ध मुख्य रूप से कहाँ लड़ा गया था ? [1]

- अ) एशिया                                      ब) यूरोप  
स) अफ्रीका                                      द) आस्ट्रेलिया

Where was World War I mainly fought ?

- A) Asia                                      B) Europe  
C) Africa                                      D) Australia

iii) जेम्स वॉट किस आविष्कार से सम्बन्धित थे ? [1]

- अ) स्पिनिंग जेनी                                      ब) प्रिंटिंग प्रेस  
स) फ्लाईंग शटल                                      द) भाप का इंजन

James Watt was associated with which invention ?

- A) Spinning Jenny                                      B) Printing Press  
C) Flying Shuttle                                      D) Steam Engine





[1]

- Which of the following is a rock mineral ?

- [1]

- Broad gauge has a width between the railway tracks

- [1]

- When was ‘Sinhala’ declared as the only official language in Sri Lanka ?

- [1]

- Which of the following States enjoys special status under Article 371 ?

- A) Assam  
B) Haryana  
C) Rajasthan  
D) Karnataka





[1]

- Which one of the following is the example of renewable resource ?

- [1]

- Which one of the following is example of formal source of credit ?

- [1]

- The main factor that has stimulated the globalization process is

- [1]

- When is National Consumer Day celebrated ?

- A) 24, October                      B) 24, December  
C) 6, December                     D) 12, January



2. रिक्त स्थानों की पूर्ति कीजिए ।

Fill in the blanks.

- i) जनवरी 1871 में, वर्साय में हुए एक समारोह में प्रशिया के राजा \_\_\_\_\_ को जर्मनी का सम्राट घोषित किया गया । [1]  
In January 1871, the Prussian King, \_\_\_\_\_ was proclaimed German Emperor in a ceremony held at Versailles.
- ii) राणा प्रताप सागर बांध \_\_\_\_\_ नदी पर स्थित है । [1]  
The Rana Pratap Sagar Dam is situated on the \_\_\_\_\_ river.
- iii) ग्रामदान आन्दोलन \_\_\_\_\_ ने प्रारम्भ किया । [1]  
The Gramdan Movement was started by \_\_\_\_\_.
- iv) महिलाओं को व्यक्तिगत एवं पारिवारिक जीवन में बराबरी की मांग करने वाला आन्दोलन \_\_\_\_\_ आन्दोलन कहलाता है । [1]  
The movement demanding equality of women in their personal and family life is called \_\_\_\_\_ movement.
- v) \_\_\_\_\_ क्षेत्रक को सेवा क्षेत्रक भी कहा जाता है । [1]  
\_\_\_\_\_ sector is also called service sector.
- vi) \_\_\_\_\_ पर कर व्यापार अवरोधक का एक उदाहरण है । [1]  
Tax on \_\_\_\_\_ is an example of trade barrier.

3. अति लघुत्तरात्मक प्रश्न : निम्न प्रश्नों के उत्तर एक शब्द अथवा एक पंक्ति में दीजिए ।

Very Short Answer Type Questions : Answer the following questions in **one** word or in **one** line.

- i) 'अंतर्राष्ट्रीय पुनर्निर्माण एवं विकास बैंक' का अन्य लोकप्रिय नाम क्या है ? [1]  
What is the other popular name of the 'International Bank for Reconstruction and Development' ?
- ii) मद्रास में 'पेरियार' नाम से कौन प्रसिद्ध थे ? [1]  
Who was famous by the name 'Periyar' in Madras ?



- iii) ‘चैपमेन’ किसे कहा जाता था ? [1]  
Who were called ‘Chapmen’ ?
- iv) निक्षालन की जाँच कीजिए । [1]  
Examine leaching.
- v) भारतीय वन्यजीवन को बचाने के लिए योजना बनाइये । [1]  
Predict a plan to save the Indian Wildlife.
- vi) ज़ायद कृषि का विश्लेषण कीजिए । [1]  
Analyse Zaid crops.
- vii) बेल्जियम किस महाद्वीप में स्थित है ? [1]  
In which continent is Belgium located ?
- viii) संघीय व्यवस्था में संविधान एवं विभिन्न स्तर की सरकारों के अधिकारों की व्याख्या करने का अधिकार किसे प्राप्त होता है ? [1]  
In Federal system, who has the authority to Interpret Constitution and Rights of Government at different levels ?
- ix) केन्द्र व राज्य सरकारों के मध्य अधिकारों के बंटवारे में संविधान संशोधन कैसे किया जा सकता है ? [1]  
How can the Constitution be amended the power sharing between the Central and State Government ?
- x) मुद्रा का कोई एक कार्य लिखिए । [1]  
Write any one function of money.
- xi) वैश्वीकरण से उपभोक्ताओं को क्या लाभ हुआ है ? कोई एक लिखिए । [1]  
What benefits have consumers by globalization ? Write any one.
- xii) ‘क्षतिपूर्ति निवारण का अधिकार’ का प्रयोग आप कैसे करेंगे ? एक उदाहरण दीजिए । [1]  
How can you use ‘Right to seek Redressal’ ? Give an example.

खण्ड – बSECTION – B

लघुत्तरात्मक प्रश्न : (उत्तर शब्द सीमा लगभग 50 शब्द)

Short Answer Type Questions : (Answer word limit approx. 50 words)

4. फ्रांसीसी क्रांति के दौरान कलाकारों ने किन विचारों को व्यक्त करने के लिए नारी रूपक का प्रयोग किया ? कोई दो उदाहरण दीजिए । [1+1=2]  
Which ideas did artists express through female allegory during the French Revolution ? Give any two examples.
5. द्वितीय विश्व युद्ध किन दो बड़े खेमों के बीच लड़ा गया ? व्याख्या कीजिए । [1+1=2]  
Between which two major groups was the Second World War Fought ? Explain.
6. काली मृदा की रासायनिक विशेषताओं और घटकों की पहचान कीजिए । [2]  
Identify the chemical characteristics and components of Black soil.
7. चित्र की सहायता से वर्षा जल संचयन प्रणाली को पहचान कर उस पर चर्चा कीजिए । [2]  
Identify and discuss rainwater harvesting system with the help of picture.

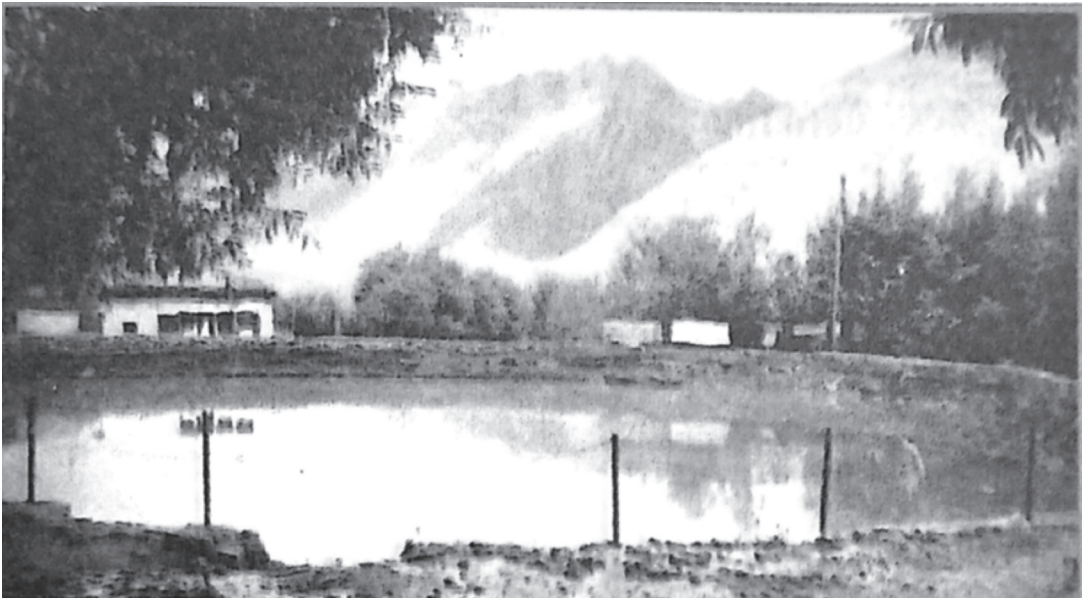



8. बेल्जियम मॉडल की कोई दो मुख्य बातें बताइये जिन्होंने उस देश को गृहयुद्ध से बचाया । [1+1=2]  
Mention any two elements of Belgium model which saved the country from Civil War.
9. भारतीय समाज में, 'श्रम के लैंगिक विभाजन' का व्यावहारिक विश्लेषण कीजिये । [2]  
Make a practical analysis of 'Sexual division of labour' in Indian Society.
10. अतिरिक्त रोज़गार सृजन के लिए आप कौन-से दो उपाय सुझायेंगे ? [1+1=2]  
Which two measures would you suggest for additional employment generation ?
11. निम्नलिखित तालिका में तीनों क्षेत्रों का सकल घरेलू उत्पाद (करोड़ रु.में) में योगदान दिया गया है । [1+1=2]

वर्ष	प्राथमिक क्षेत्रक	द्वितीयक क्षेत्रक	तृतीयक क्षेत्रक
2012	6,00,000	9,75,000	25,25,000

- i) उपरोक्त आंकड़ों से वर्ष 2012 में सकल घरेलू उत्पाद की गणना कीजिए ।  
ii) वर्ष 2012 में तृतीयक क्षेत्रक का योगदान प्राथमिक क्षेत्रक से कितना अधिक था, गणना कीजिए ।

The following table shows the contribution of all three sectors to GDP (in crores Rs.)

Year	Primary Sector	Secondary Sector	Tertiary Sector
2012	6,00,000	9,75,000	25,25,000

- i) Calculate Gross Domestic Production by above data in year 2012.  
ii) Calculate how much contribution of the tertiary sector was more than the primary sector in year 2012.
12. बहुराष्ट्रीय कम्पनियों के रूप में उभरने वाली कोई चार भारतीय कम्पनियों की सूची बनाइये । [ $\frac{1}{2} \times 4 = 2$ ]  
List any four Indian Companies that have emerged as multinational companies.
13. 'देश के विकास के विषय में विभिन्न लोगों की धारणाएँ भिन्न या परस्पर विरोधी हो सकती हैं ।' इस कथन की विवेचना कीजिए । [2]  
'Different person could have different as well as conflicting notions of a Country's development.' Discuss the statement.

खण्ड – सSECTION – C

दीर्घ उत्तरीय प्रश्न : (उत्तर शब्द सीमा लगभग 100 शब्द)

Long Answer Type Questions : (Answer word limit approx. 100 words)

14. विक्टोरिया कालीन ब्रिटेन में उच्च वर्ग के लोग हाथों से बनी वस्तुएँ ही क्यों पसन्द करते थे ?  
लिखिए । [3]

Why did the upper classes in Victorian Britain preferred things produced by hand ? Write.

अथवा/OR

सत्रहवीं और अठारहवीं शताब्दी में यूरोपिय शहरों के सौदागरों की स्थिति का वर्णन कीजिए ।  
Describe the condition of merchants in European towns in the seventeenth and eighteenth centuries.

15. सौर ऊर्जा व भूतापीय ऊर्जा में अन्तर स्पष्ट कीजिए । [1½+1½=3]  
Explain the difference between solar energy and geothermal energy.

अथवा/OR

अवसादी व कार्यान्तरित चट्टानों में अन्तर स्पष्ट कीजिए ।  
Explain the difference between sedimentary and metamorphic rocks.

16. 'लोकतन्त्र सामाजिक विविधताओं में सामंजस्य स्थापित करने वाली प्रणाली है ।' इस कथन की विवेचना कीजिए । [3]  
'Democracy is a system that establishes harmony is social diversity.' Discuss the statement.

अथवा/OR

'लोकतन्त्र उत्तरदायी, जिम्मेदार एवं वैध शासन है ।' इस कथन की विवेचना कीजिए ।  
Democracy is accountable, responsive and legitimate government.' Discuss the statement.



17. अनाया को घर खरीदने के लिए पूँजी की आवश्यकता है। उसने इसके लिए बैंक से ऋण लेने का निश्चय किया है। बैंक से ऋण प्राप्त करने के लिए एक ग्राहक के रूप में कौन-कौन-सी ऋण की शर्तें पूरी करनी होती हैं ? ऋण की शर्तों का विवरण स्पष्ट कीजिए। [3]

Anaya needs capital to buy a house. She decides to take money from the bank for this. What are the terms of credit that a customer has to fulfill to get a loan from the bank ? Explain the detail of the terms of credit.

अथवा/OR

किशोरी गाँव के अधिकांश लोग कृषि कार्यों से जुड़े हैं। यहाँ की अधिकतर महिलाएँ खेती और घर के कार्यों में जुटी हैं। समय-समय पर इन्हें पारिवारिक और सामाजिक जरूरतों के लिए छोटे ऋण की आवश्यकता रहती है, लेकिन बिना पर्याप्त ऋणाधार के उन्हें ऋण नहीं मिल पाता। इस परिस्थिति में, महिला स्वयं सहायता समूह के महत्व का विश्लेषण कीजिए।

Most of the people of Kishori village are involved in agriculture activities. Most of the women here are engaged in farming and household work. From time to time they need small loans for family and social needs, but without sufficient loan security they are not able to get loans. In this situation, analyse the importance of women's self help group.

खण्ड – द

### SECTION – D

निबन्धात्मक प्रश्न : (उत्तर शब्द सीमा लगभग 250 शब्द)

Essay Type Questions : (Answer word limit approx. 250 words)

18. सविनय अवज्ञा आन्दोलन असहयोग आन्दोलन के मुकाबले किस तरह अलग था ? समझाइये। [4]  
How was the Civil Disobedience Movement different from the Non-Cooperation Movement ? Explain.

अथवा/OR

इतिहास की पुनर्व्याख्या राष्ट्रवाद की भावना पैदा करने का एक और साधन थी। इस कथन की व्याख्या कीजिए।

Another means of creating a feeling of nationalism was through reinterpretation of History. Explain the statement.



19. भारत में राजनीतिक दलों में सुधार के सुझाव दीजिये ।

[4]

Give suggestions for reforms in political parties in India.

अथवा/OR

आपके मतानुसार, भारत में राजनीतिक दल किन चुनौतियों का सामना कर रहे हैं ? विवेचना कीजिए ।

According to your opinion, what challenges are the political parties of India Facing ? Discuss.

20. दिये गये भारत के रेखा मानचित्र में निम्नलिखित सॉफ्टवेयर टेक्नोलॉजी पार्क्स (अ, ब) एवं रेलमार्ग स्टेशन (स, द) को अंकित कीजिए ।

[1+1+1+1=4]

अ) नोएडा

ब) हैदराबाद

स) गुवाहटी

द) जम्मू

Mark the following software technology parks (A, B) and railway stations (C, D) in the given outline map of India.

A) Noida

B) Hyderabad

C) Guwahati

D) Jammu

अथवा/OR

दिये गये भारत के रेखा मानचित्र में निम्नलिखित सॉफ्टवेयर टेक्नोलॉजी पार्क्स (अ, ब) एवं रेलमार्ग स्टेशन (स, द) को अंकित कीजिए ।

अ) जयपुर

ब) पुणे

स) कटक

द) कन्याकुमारी

Mark the following software technology parks (A, B) and railway stations (C, D) in the given outline map of India.

A) Jaipur

B) Pune

C) Cuttack

D) Kanniyakumari



नामांक

Roll No.

--	--	--	--	--	--	--

P-08-Social Science

प्रवेशिका परीक्षा, 2025

PRAVESHIKA EXAMINATION, 2025

सामाजिक विज्ञान

SOCIAL SCIENCE

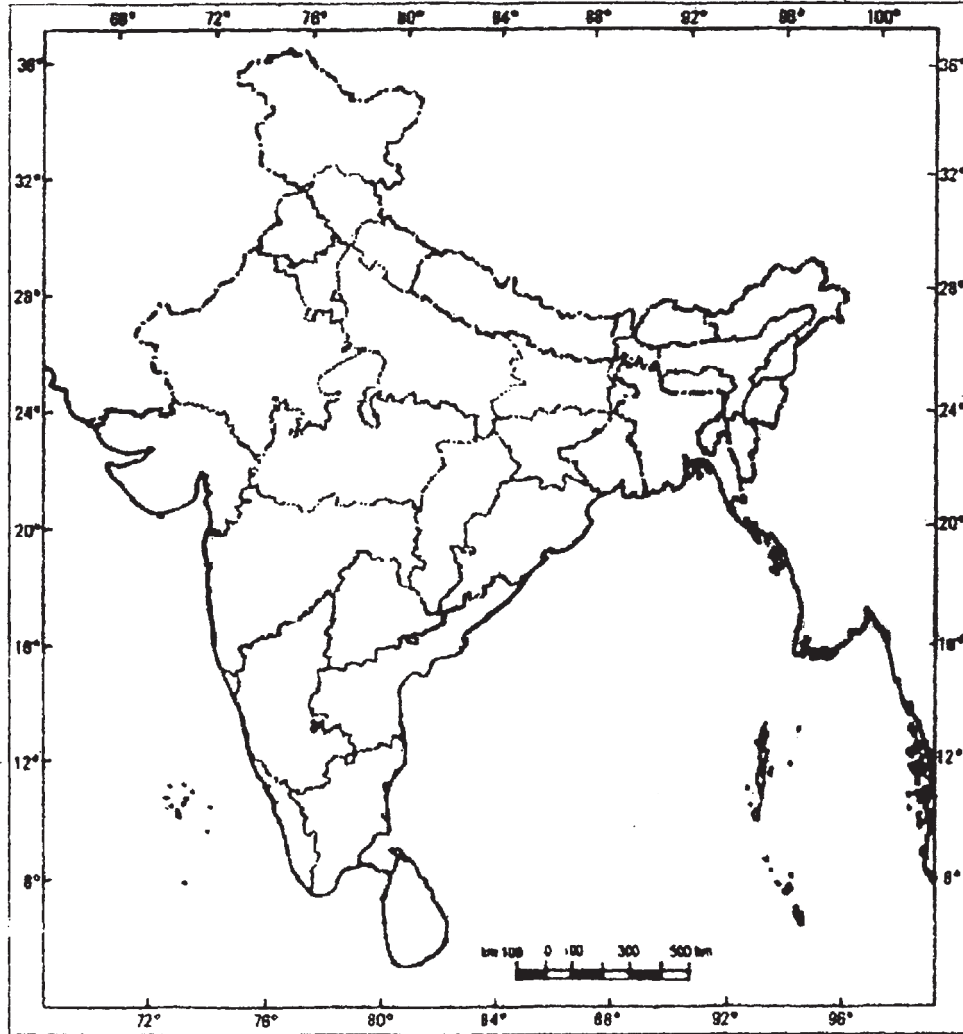

P-08-Social Science



DO NOT WRITE ANYTHING HERE